neubau mehrfamilienhaus baumstrasse 20, 5012 schönenwerd

erdgeschoss 1-100 wohnung 1

4.5 Zimmer-Wohnung ca 142 m2

0 1 2 3 4 0

neubau mehrfamilienhaus baumstrasse 20, 5012 schönenwerd

erdgeschoss 1-100 wohnung 2

4.5 Zimmer-Wohnung ca 142 m2

neubau mehrfamilienhaus baumstrasse 20, 5012 schönenwerd

obergeschoss 1-100 wohnung 3

3.5 Zimmer-Wohnung ca 130 m2

neubau mehrfamilienhaus baumstrasse 20, 5012 schönenwerd

obergeschoss 1-100 wohnung 4

4.5 Zimmer-Wohnung ca 130 m2

0 1 2 3 4 0

neubau mehrfamilienhaus baumstrasse 20, 5012 schönenwerd

untergeschoss 1-100 mehrzweckraum
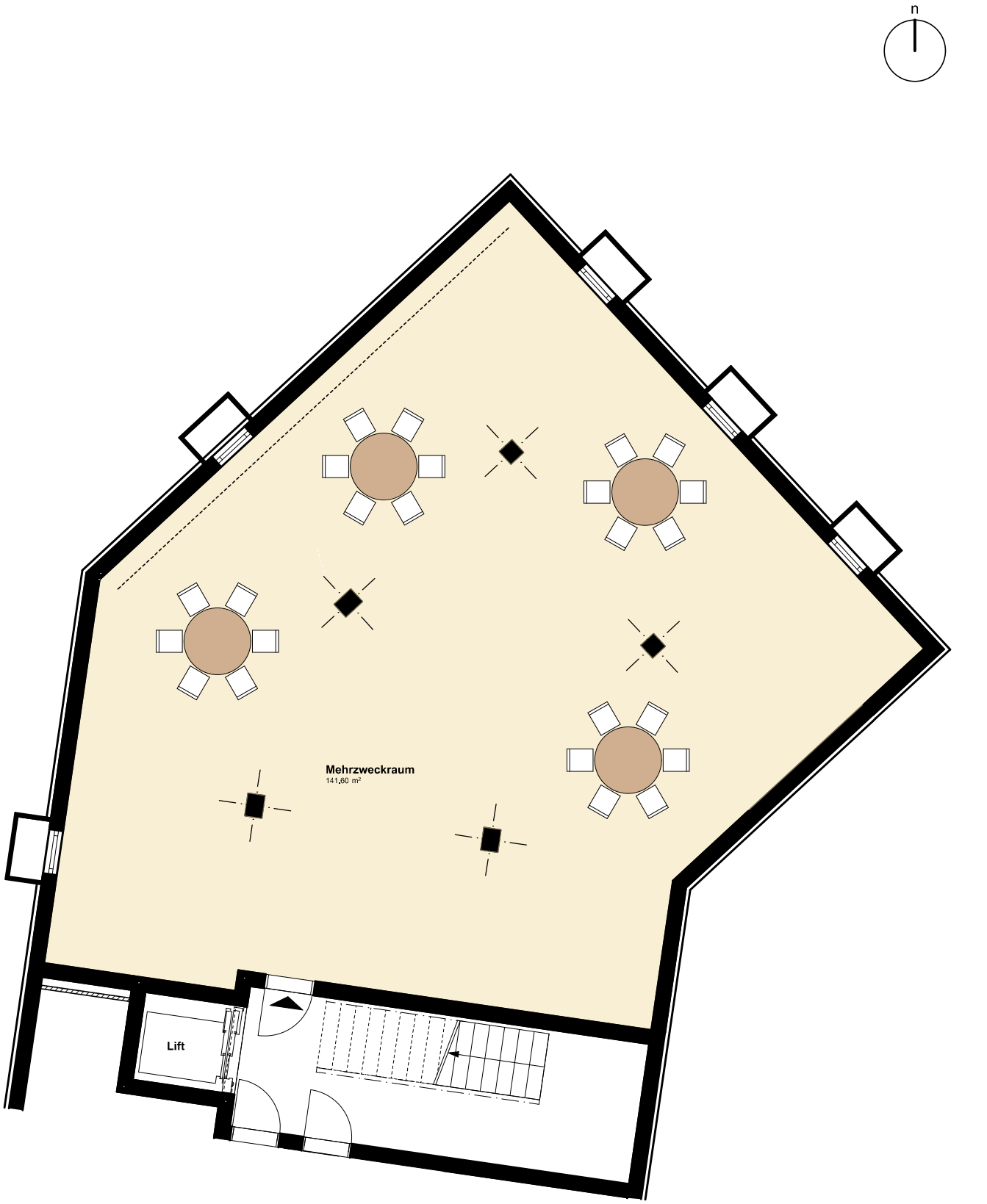
mehrzweckraum ca 141 m2